▲ BETONOVÉ OPĚRNÉ BLOKY

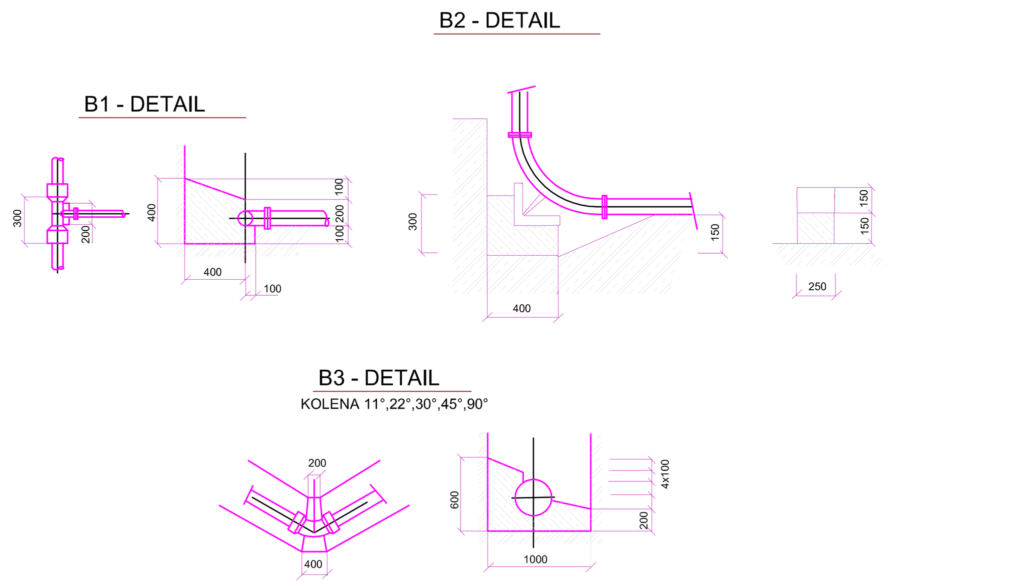

VÝPIS MATERIÁLU	
Specifikace	**Množství**
Potrubí PE100 (SDR17 PN10), d63 x 3.8 mm	892,00 m
Potrubí PE100 (SDR17 PN10), d50 x 3.0 mm	9,40 m
Potrubí PE100 (SDR17 PN10), d40 x 2,4 mm	30,00 m
El. koleno 11° - PE100 (SDR17 PN10), d63	16 ks
El. koleno 45° - PE100 (SDR17 PN10), d63	1 ks
El. koleno 45° - PE100 (SDR17 PN10), d50	5 ks
El. záslepka - PE100 (SDR17 PN10), d63	2 ks
El. záslepka - PE100 (SDR17 PN10), d50	1 ks
El. záslepka - PE100 (SDR17 PN10), d40	4 ks
El.T-kus PE d 63/63 - 45°	3 ks
El.T-kus PE d 63/50 - 45°	5 ks
El.redukce PE d 90/63	1 ks
T-kus litina 50/50	3 ks
Lemový nákružek + točivá příruba d90	1 ks
Lemový nákružek + točivá příruba d63	12 ks
Lemový nákružek + točivá příruba d50	10 ks
Šoupata DN 50 – EKO plus Měkkotěsnicí šoupátko, řada 14 (F4), PN 16 - výrobce VAG s.r.o. včetně teleskopické zemní soupravy PATENTplus (1,2-1,8 m) a poklopu RAMBO	8 ks
Šoupata DN 40 – EKO plus Měkkotěsnicí šoupátko, řada 14 (F4), PN 16 - výrobce VAG s.r.o. včetně teleskopické zemní soupravy PATENTplus (1,2-1,8 m) a poklopu RAMBO	5 ks
Proplachovací souprava HAWLE (D810), DN50, PN16 včetně poklopu RAMBO	3 ks
RP 80/50 - litina	2 ks
RP 40/32 - litina	4 ks
Hydrant podzemní HYDRUS-G2 AD, DN 80/1250, PN 16, dvojitý uzávěr, samouzavírací víčko - výrobce VAG s.r.o. včetně poklopu	1 ks
Patní koleno - litina DN 80 - litina	1 ks
Patní koleno - litina DN 50 - litina	1 ks
Betonové bloky - typ. B1	11 ks
Betonové bloky - typ. B2	2 ks
Betonové bloky - typ. B3	14 ks

POZNÁMKY:

- Potrubí kanalizačního výtlaku bude spojováno elektrotvarovkami.
- Potrubí včetně přípojek bude opatřeno vytyčovacím vodičem CYKY 4 mm^2 vyvedeným do poklopu armatur.
- Kanalizační výtlak je navržen z potrubí PE100 (SDR17 PN10) - d63 x 3,8 mm.
- Přírubové spoje budou provedeny pozink. šrouby.
- Hydranty a šoupátka budou označeny plastovými tabulkami osazenými na oplocení, na zdivu, nebo na samostatné ocelové tabulce.
- Poklopy umístěné v komunikaci budou typu KASI

INDEX

1.NP/GF ±0.00 = 473,60 m n. m.

SITUACE/ SITUATION

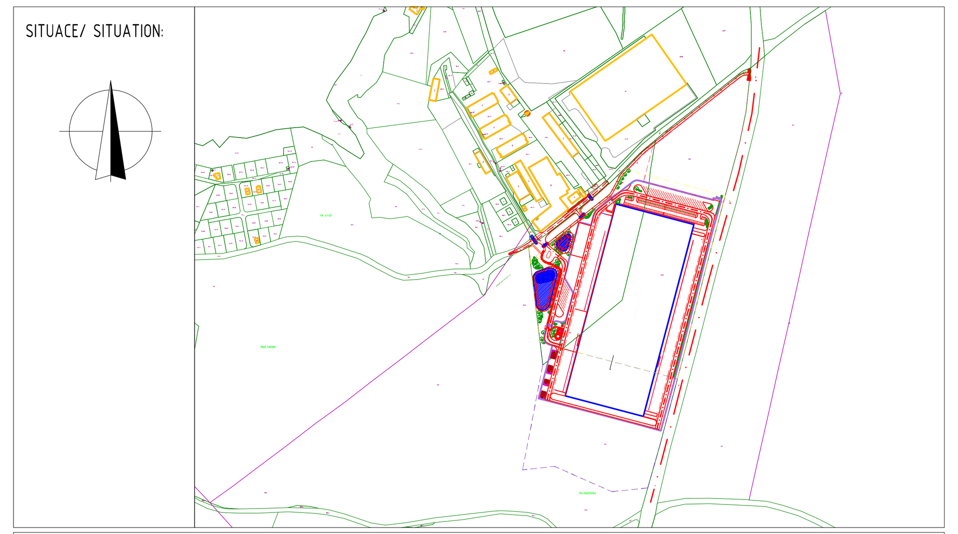

DOKUMENTACE PRO PROVEDENÍ STAVBY
EXECUTION DRAWING

GOLDBECK
GOLDBECK Bau s.r.o., Českomoravská 2532/19b, CZ–19000 Praha

INVESTOR / CLIENT: Accolade — ACCOLADE CZ 61, s.r.o., Sokolovská 394/17, 186 00, Praha 8, IČ:11649160

PROJEKTANT / DESIGN_ / PLANNING: RotaGroup — RotaGroup a.s., Na Nivách 956/2, 141 00 Praha 4

PROJEKTANT ČÁSTI: STREICHER

SCHVÁLIL INVESTOR / APPROVED CLIENT	DAT.		
SCHVÁLIL NÁJEMCE / APPROVED TENANT	DAT.		
KRESLIL / DRAWN	Ing. Tomáš Bešta	23.6.2023	
KONTROLOVAL / SEEN	Ing. Tomáš Bešta	23.6.2023	
AUTORIZOVAL / CHECKED	DAT. DD.MM.RRRR		

AKCE / PROJECT: Panattoni park Cheb East – Průmyslový park Jesenice – SO 21

VÝKRES / DRAWING: Kladečský plán – IO04

PROJ. Č. / No	PHASE	PLANER	PLANART	EBENE	BL.-NR.	INDEX	MĚŘÍTKO / SCALE
PR 0401	5	TB	VP	00	72015	00	1: ------

CAD-MODELL : PR0401-5-TB-VP-00-72015.dwg

PLOTFILE : PR0401-5-TB-VP-00-72015.pdf

ODDÍL DLE DSP : IO 04 - TLAKOVÁ KANALIZACE NOVÝ ÚSEK č.2

ROZMĚR VÝKRESU / DRAWING SIZE: 1260x594

ZAKÁZKOVÉ ČÍSLO