



1 : 1000

příloha 2.ij
 MÚCH 6404/2024
MĚSTSKÝ ÚŘAD CHEB
 odbor stavební
 a životního prostředí
 27.6.2024 *[Signature]*



LEGENDA PLOCH:

- KOMUNIKACE - ASFALT
- SJEZD - BET. DL. V TL. 80 mm
- CHODNÍK - BETONOVÁ DL. V TL. 60 mm
- NOVĚ VYPROFILOVANÝ PŘÍKOP
- VAROVNÝ A SIGNÁLNÍ PÁS
- ZATRAVNĚNÍ
- PALISÁDY

LEGENDA ČAR:

- KATASTR VNĚJŠÍ
- KATASTR VNITŘNÍ
- ZAMĚŘENÍ
- NOVÝ STAV
- OSA KOMUNIKACE
- BUDOUCÍ PRACELACE
- KOORDINACE ZÁSTAVBA RD OKROUHLÁ
- KOORDINACE PARCELACE RD OKROUHLÁ

LEGENDA SYMBOLŮ:

- DOPRAVNÍ ZNAČKA
- STROM/KEŘ BEZ ROZLIŠENÍ
- SLOUP DŘEVĚNÝ
- SLOUP BETONOVÝ

STÁVAJÍCÍ SDZ



BUDOUCÍ SDZ



66.224 KRPK *59215* /ČJ-202...-190/06
 DI ÚO Cheb souhlasí dle přiložené situace...



IDG Design S.R.O. PROJEKČNÍ KANCELÁŘ		Bc. Michal Pašava Projektová činnost ve výstavbě Inženýrské, dopravní a gabionové stavby		Otisk autorizačního razítka: 	
Projektant:	Zodpovědný projektant:	HIP projektant:			
Michael Šťastný	Bc. Michal Pašava	Ing. Petr Moos			
Kraj:	Karlovarský	OÚ:	Okrouhlá		
Objednatel:	Tomáš Podzimek, Pod Lesem 177, Valy 353 01				Datum: 02/2023
Akce:	Komunikace a inženýrské sítě Okrouhlá II.				Číslo zakázky: 2022-24
					Měřítko: 1 : 1000
					Číslo přílohy: D.6
SO:	101 - Zpevněné plochy				Stupeň: DIO
Příloha:	Celkové rozdělení etap 1 - 5				Paré číslo: 1
Office: Březínova 18/13, 350 02 Cheb, mob: 774 406 850, email: pasava@idgdesign.cz, IDGDesign-IČ:06497381, DIČ: CZ06497381 / Bc. Michal Pašava-IČ:73794775, DIČ: CZ28308311825					

ETAPA č.1

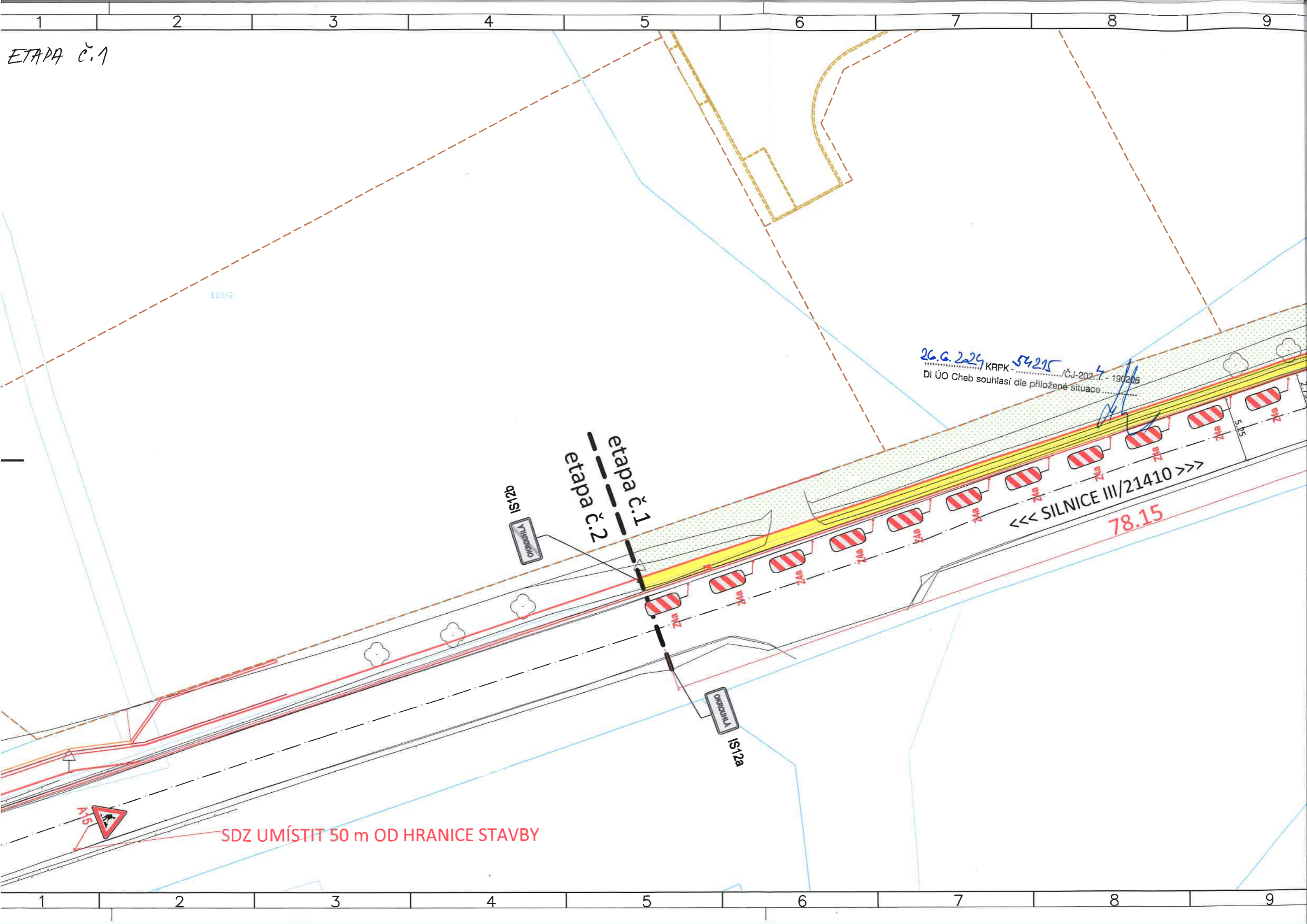

116/2

26.6.2024 KRPK 54215 /ČJ-2024-190206
DI ÚO Cheb souhlasí dle přiložené situace

etapa č.1
etapa č.2

VÝROBOK

VÝROBOK

<<< SILNICE III/21410 >>>
78.15

SDZ UMÍSTIT 50 m OD HRANICE STAVBY



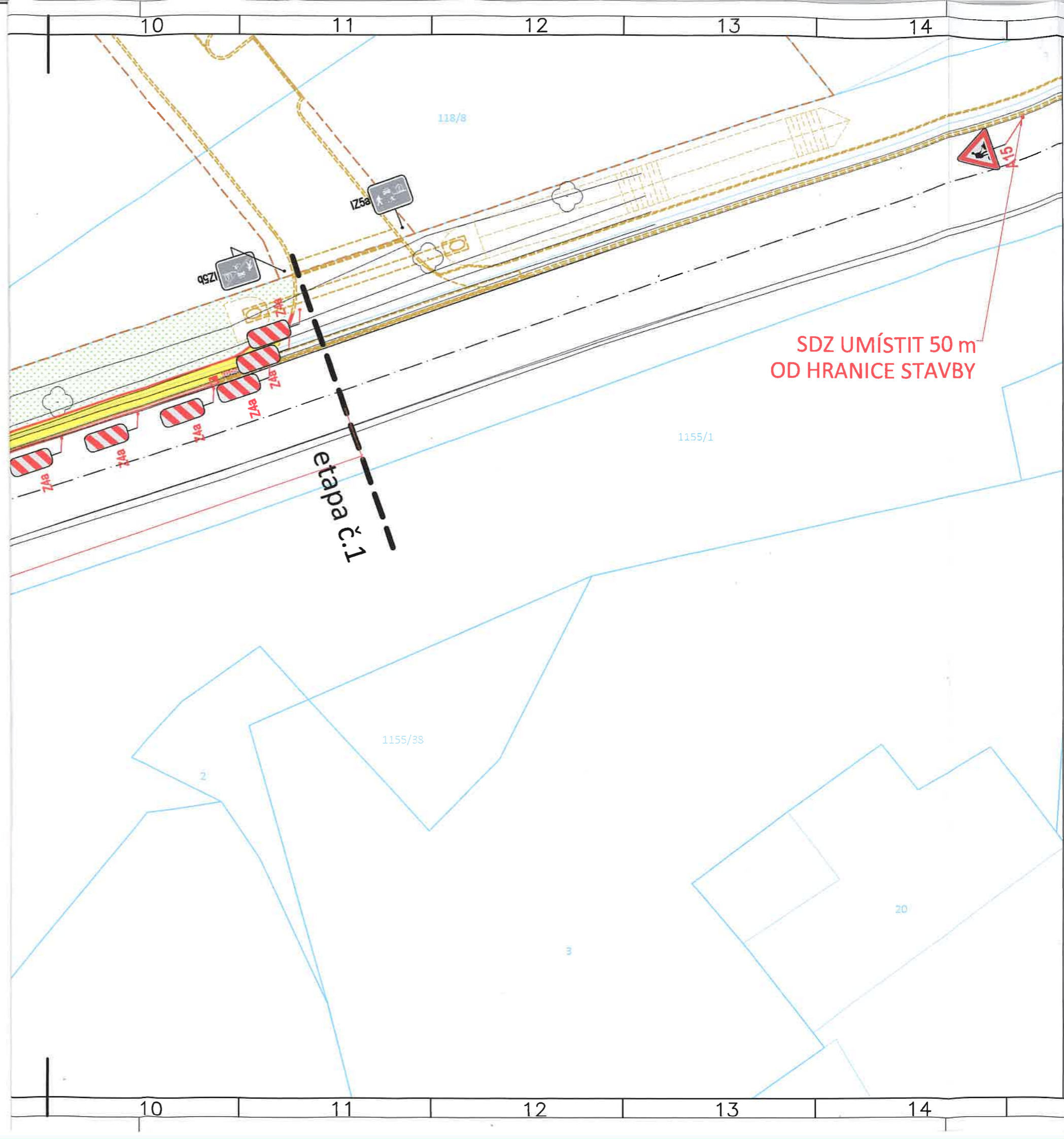

ETAPA č. 2

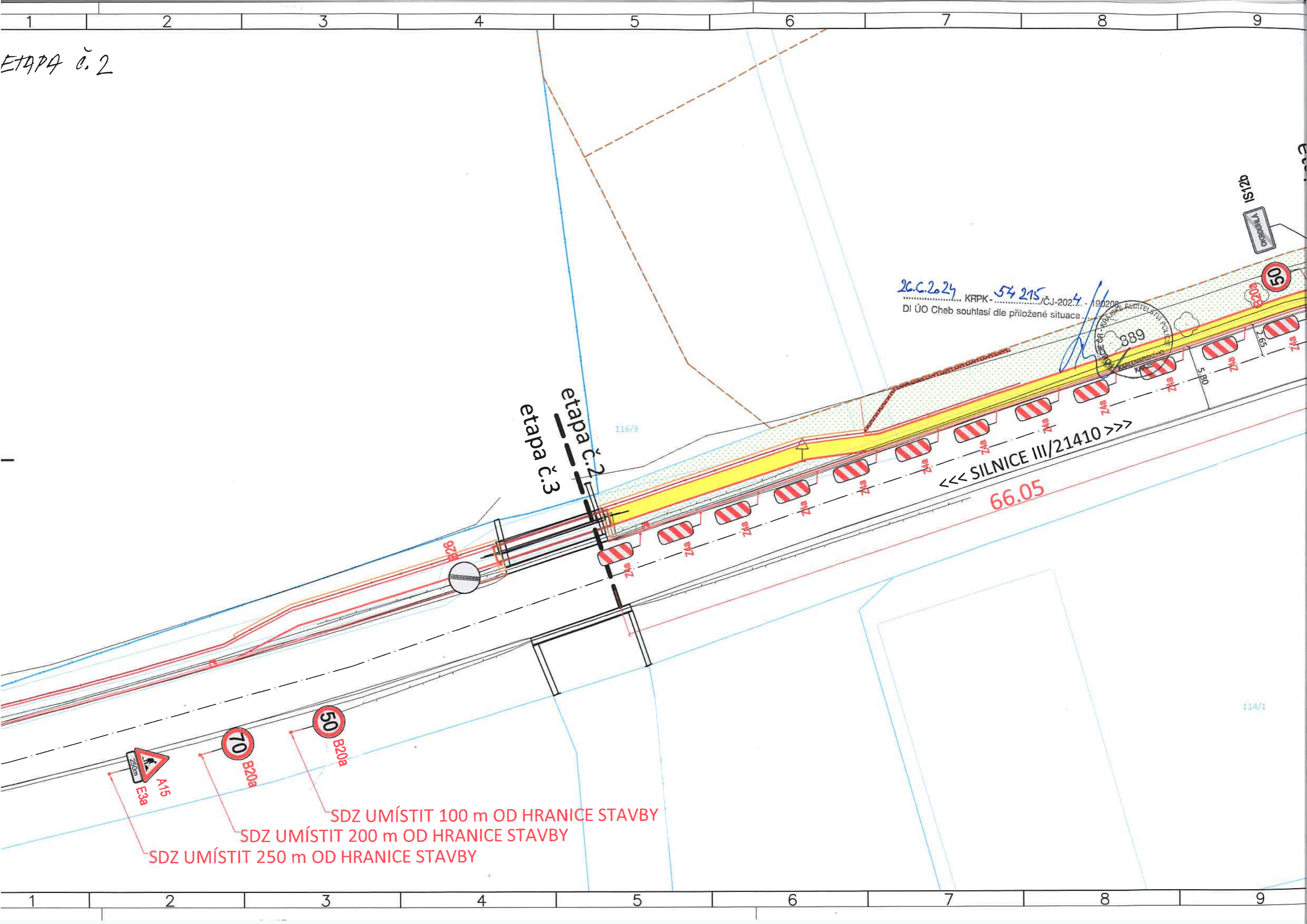

SDZ UMÍSTIT 100 m OD HRANICE STAVBY
 SDZ UMÍSTIT 200 m OD HRANICE STAVBY
 SDZ UMÍSTIT 250 m OD HRANICE STAVBY

