

← JESENICE

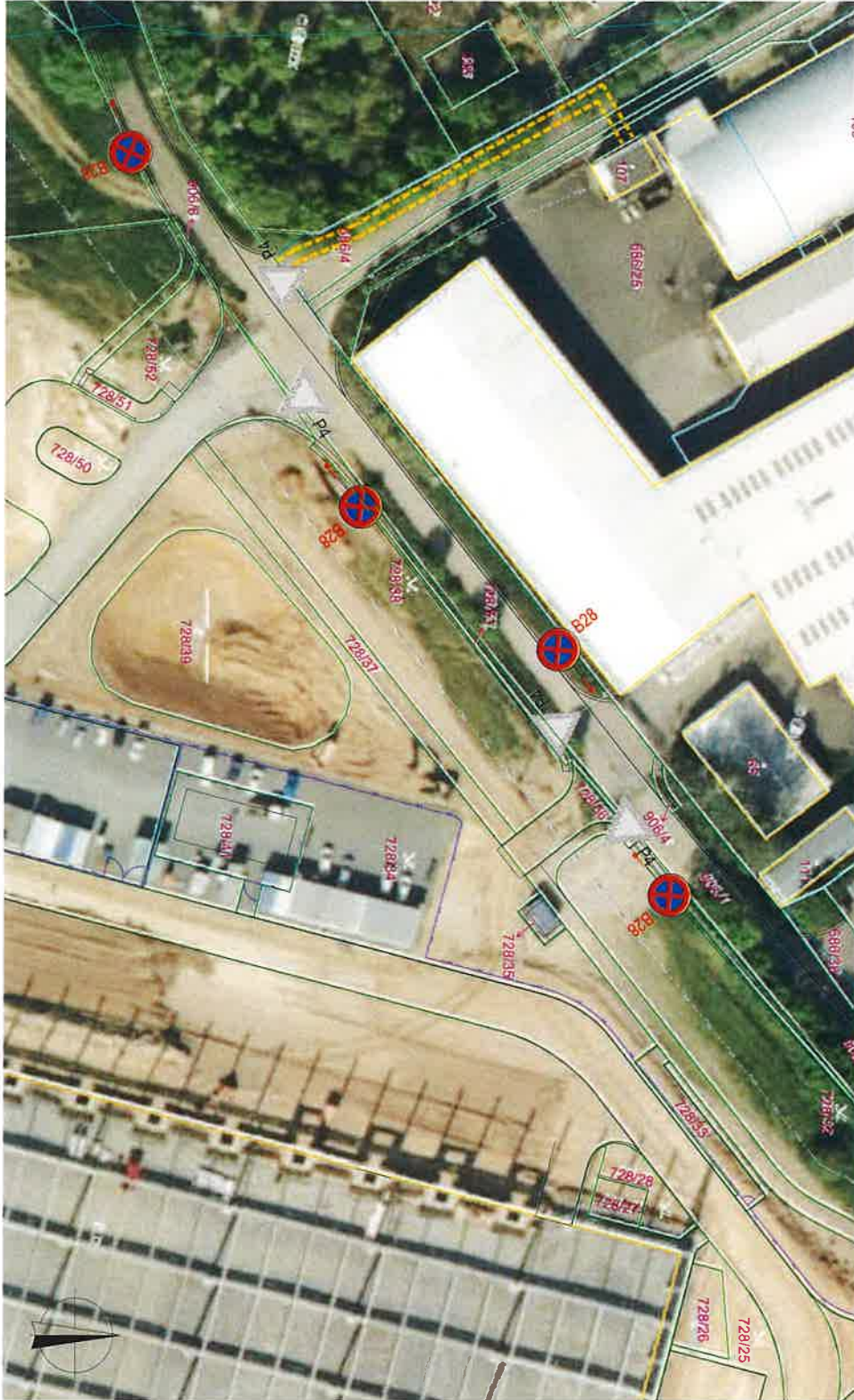

1/21

LEGENDA:

- Cíla katastrálních parcel
- Katastrální hranice parcel
- Katastrální hranice budov
- Katastrální hranice BPEJ
- Hranice katastrálního území
- Navrženo svislé dopravní značení
- Stavěcí svislé dopravní značení

INVESTOR		<b>KataGroup</b> KATA GROUP s.r.o. IČO: 25070121 Sídlo: Praha 1, Na Příkopě 15, 121 01 Praha 1, ČR Kontaktní osoba: Mgr. Petr Štěpánek E-mail: petr.stepanek@katagroup.cz Telefon: +420 224 121 212	
GENIÉRNÍ PRŮJEKTANT		<b>KataGroup</b> KATA GROUP s.r.o. IČO: 25070121 Sídlo: Praha 1, Na Příkopě 15, 121 01 Praha 1, ČR Kontaktní osoba: Mgr. Petr Štěpánek E-mail: petr.stepanek@katagroup.cz Telefon: +420 224 121 212	
ZÁKONNÝ PRŮJEKTANT		Ing. JUDr. BUDÍŠEK Ing. JUDr. BUDÍŠEK IČO: 47981344 Sídlo: Praha 1, Na Příkopě 15, 121 01 Praha 1, ČR	
PROJEKTANT		Ing. JUDr. BUDÍŠEK Ing. JUDr. BUDÍŠEK IČO: 47981344 Sídlo: Praha 1, Na Příkopě 15, 121 01 Praha 1, ČR	
NÁZEV PRŮJEKTU		Stavební úprava MK, Jesenice u Chebu	
MÍSTO UPRAVY		Cheb	
STAVBY		03	
MĚŘITKO		1:500	
DATUM		1/6/2014	
INDEX		3/44	
STAVBA		1.500	
MĚŘITKO		1:500	
DATUM		1/6/2014	
INDEX		3/44	
MĚŘITKO		1:500	
DATUM		1/6/2014	
INDEX		3/44	

příloha R03  
 MÚCH 12861/2025  
 MĚSTSKÝ ÚŘAD CHEB  
 odbor stavební  
 a životního prostředí  
 11.2.2015